

RAPPORT PLANÈTE VIVANTE 2020

Le LPI montre que, globalement, la taille moyenne des populations de mammifères, de poissons, d'oiseaux, de reptiles et d'amphibiens a diminué de 68 % depuis 1970.

VIVRE AU-DESSUS DE NOS MOYENS

Actuellement, l'être humain consomme 1,6 fois plus que la quantité de ressources que la Terre peut régénérer. Chaque année, nous affaiblissons la nature, diminuant les capacités de celle-ci à assurer nos besoins futurs.



LA NATURE EN DÉCLIN

Les populations d'animaux sauvages ont diminué de

68%

en moyenne depuis 1970.

NOUS SOMMES RESPONSABLES



Le changement climatique met les écosystèmes sous pression.



30%

de la surface terrestre est exploitée pour l'agriculture.



de la nourriture produite est gaspillée.

NOUS AVONS BESOIN DE LA NATURE



La perte de la nature sauvage a un impact économique mondial.



La biodiversité est essentielle pour la sécurité alimentaire.

NOUS POUVONS RESTAURER LA NATURE

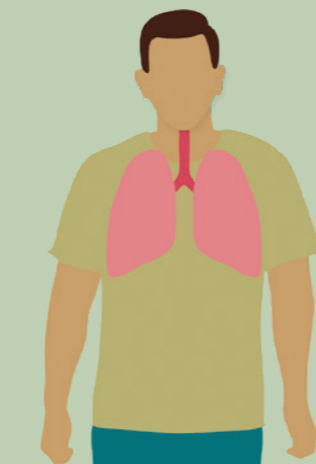

La nature soutient notre santé et notre bien-être.

